



VISITES À L'HÔPITAL

*Reprise progressive et contrôle des visites
dans les services d'hospitalisation
à partir de ce vendredi 10 juillet*

Chaque patient hospitalisé identifie **2 visiteurs de plus de 18 ans pour la durée de son séjour** ainsi que **des créneaux horaires fixes de visite**. Ces informations sont notifiées dans le dossier du patient. Pour toute visite, l'accord du Chef de Service reste indispensable.

1. Préparez votre visite

- **Ne pas avoir de symptômes COVID** (toux, fièvre...),
- Vérifier que **vous faites partie des personnes autorisées par le patient à lui rendre visite** -> **Limite stricte fixée à 2 visiteurs par patient pour la durée du séjour**,
- **1 visiteur autorisé à la fois dans la chambre du patient**,
- **Durée de la visite : 1 heure maximum**,
- **Se munir d'un masque** à porter durant la visite.

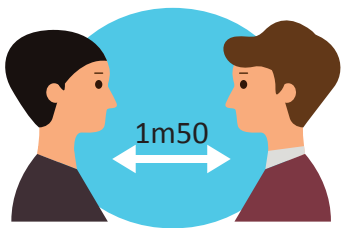
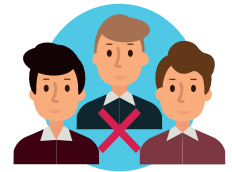

2. La visite : son déroulement

- Les visites ont lieu de **15H à 18H**,
- L'accès aux visites se fait **uniquement par l'entrée principale de l'établissement**,
- **Veillez-vous présenter obligatoirement dans le service. Un agent vérifie que votre visite est bien programmée.**
- **Mettez votre masque : celui-ci doit couvrir votre nez et votre bouche. Vous ne devez pas l'enlever au cours de la visite.**
- **Réalisez une friction hydro-alcoolique des mains. Des distributeurs sont à votre disposition dans le hall de l'hôpital et les couloirs.**
- **Rendez-vous directement dans la chambre de votre proche, Il est interdit de circuler dans l'ensemble du service,**
- **Ne rien toucher au cours de vos déplacements,**
- **Respectez la distanciation physique avec votre proche**
- **A la fin de votre visite, nous vous prions de procéder à nouveau à une friction hydro-alcoolique et de regagner la sortie.**

Si un visiteur est déjà présent dans la chambre, vous serez priés d'attendre à l'extérieur du bâtiment.

A ce jour, la crise sanitaire liée au COVID n'est pas terminée. C'est pourquoi afin de préserver vos proches, nous faisons appel à la responsabilité citoyenne de chacun pour respecter l'ensemble de ces mesures. En cas de non-respect, les visites seront interdites.